

Secretaría de Agricultura,  
Ganadería y Pesca



Ministerio de Economía  
Argentina

## PRODUCCIÓN DE HARINAS DE TRIGO

# FEBRERO 2023

Datos provisorios al 28 de Marzo de 2023

GESTIÓN DE LA  
INFORMACIÓN

DIRECCIÓN NACIONAL DE  
CONTROL COMERCIAL  
AGROPECUARIO

SECRETARIA DE  
AGRICULTURA, GANADERIA Y  
PESCA

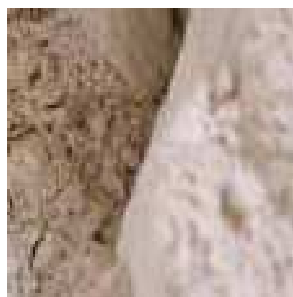

# PRODUCCIÓN HARINAS DE TRIGO

Febrero 2023

## MOLIENDA DE TRIGO PAN Y TRIGO CANDEAL

La molienda de trigo pan y trigo candeal declaradas en el mes de Febrero de 2023 por los industriales del sector, nos arrojan los siguientes números: 446.737 tn. y 20.618 tn. respectivamente.

MOLIENDA DE TRIGO PAN	2.019	2.020	2.021	2.022	2.023	Variación 23/22
ENERO	448.769	531.987	448.793	423.510	457.331	7,99
FEBRERO	430.166	485.972	440.645	460.501	446.737	-2,99
MARZO	490.466	502.782	513.642	552.674		
ABRIL	518.895	555.395	500.898	499.060		
MAYO	558.375	569.985	524.200	516.875		
JUNIO	536.419	530.230	516.737	520.565		
JULIO	560.920	585.162	544.124	542.438		
AGOSTO	539.797	517.364	523.302	525.861		
SEPTIEMBRE	502.732	499.587	514.096	503.392		
OCTUBRE	509.053	496.035	471.317	469.651		
NOVIEMBRE	486.931	429.895	459.917	480.287		
DICIEMBRE	485.693	401.269	445.711	447.361		
<b>TOTAL ACUMULADO ANUAL</b>	<b>6.068.216</b>	<b>6.105.663</b>	<b>5.903.382</b>	<b>5.942.175</b>	<b>904.068</b>	

MOLIENDA DE TRIGO CANDEAL	2.019	2.020	2.021	2.022	2.023	Variación 23/22
ENERO	18.141	22.761	20.988	19.525	15.202	-22,14
FEBRERO	20.755	22.942	22.795	20.119	20.618	2,48
MARZO	23.127	29.498	28.438	29.332		
ABRIL	24.370	30.447	25.632	29.926		
MAYO	22.816	29.455	25.472	27.739		
JUNIO	24.868	26.947	20.605	24.898		
JULIO	24.690	27.914	22.866	23.274		
AGOSTO	22.294	26.243	24.000	24.979		
SEPTIEMBRE	21.346	22.177	20.303	23.721		
OCTUBRE	21.918	24.255	19.543	22.828		
NOVIEMBRE	19.832	19.119	19.365	19.697		
DICIEMBRE	16.594	14.307	18.777	10.883		
<b>TOTAL ACUMULADO ANUAL</b>	<b>260.751</b>	<b>296.065</b>	<b>268.784</b>	<b>276.921</b>	<b>35.820</b>	

La molienda de Trigo Pan fue un 2,99 % inferior y la de Trigo Candeal un 2,48 % mayor respecto al mismo mes del año anterior. La comparación con el mismo período del año anterior (Enero-Febrero) resulta superior en un 2,27 % para Trigo Pan e inferior en un 9,65 % para Trigo Candeal.

# PRODUCCIÓN HARINAS DE TRIGO

Febrero 2023

## PRODUCCIÓN DE HARINAS DE TRIGO

La producción del mes de Febrero de 2023 fue de 352.082 toneladas para harinas, sémolas, semitines y salvado (trigo pan y candeal), destacándose la elaboración de Harinas de Trigo Tipo 000 con un total de 242.519 toneladas (68,88 %), 80.770 toneladas (22,94 %) para las Harinas de Trigo Tipo 0000 y 15.288 toneladas ( 4,34 %) de Sémola de Trigo Candeal.

PRODUCTOS	FEBRERO	PARTICIPACION
	2023 ( TN)	SOBRE EL TOTAL (%)
H. DE TRIGO TIPO 000	242.519	68,88
H. DE TRIGO TIPO 0000	80.770	22,94
SÉMOLA DE TRIGO CANDEAL	15.288	4,34
OTRAS H. DE TRIGO	5.617	1,60
SEMOLIN	3.843	1,09
SEMITIN DE TRIGO	1.424	0,40
HARINA INTEGRAL	1.015	0,29
H. DE TRIGO CANDEAL	910	0,26
SALVADO DE TRIGO	541	0,15
H. DE TRIGO TIPO O	90	0,0256
HARINETA DE TRIGO CANDEAL	47	0,0133
SÉMOLA DE TRIGO PAN	18	0,0051
<b>TOTAL GENERAL</b>	<b>352.082</b>	<b>100</b>

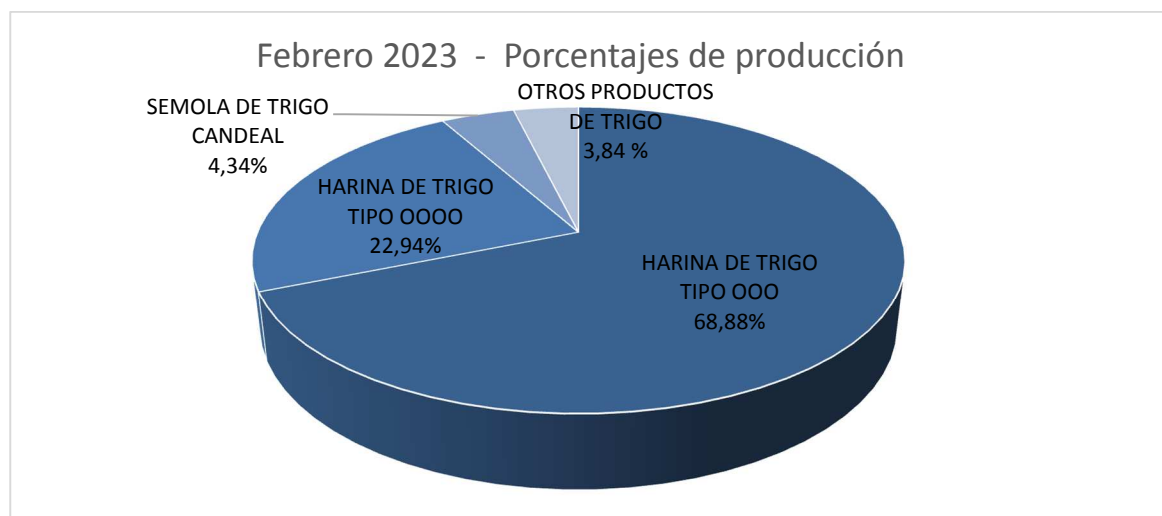

Nota: El informe se realiza a partir de los datos proporcionados por los operadores inscriptos en RUCA bajo las actividades industriales, en cuyos establecimientos se obtienen harinas como parte del proceso de industrialización.

# PRODUCCIÓN HARINAS DE TRIGO

Febrero 2023

## PRODUCCIÓN DE HARINAS POR REGION

La mayor concentración de producción de harinas de trigo para el mes en cuestión se encuentra en la Región CENTRO (Buenos Aires, Córdoba, La Pampa y Santa Fe) alcanzando un total de 316.872 toneladas y donde se destaca la producción de Harina Tipo 000. En el caso de las regiones de NEA (Chaco y Entre Ríos), NOA (Jujuy, Salta, Santiago del Estero y Tucumán), CUYO (San Juan y San Luis) y PATAGONIA (Chubut) tuvieron una producción de 15.002, 19.694, 512 y 14 toneladas respectivamente.

## FEBRERO 2023- DISTRIBUCIÓN DE LA PRODUCCIÓN DE HARINAS DE TRIGO SEGÚN REGIÓN

PRODUCTOS	CENTRO	NEA	NOA	CUYO	PATAGONIA	TOTAL GENERAL
H. DE TRIGO TIPO 000	214.058	11.190	16.824	447	0	242.519
H. DE TRIGO TIPO 0000	76.640	2.881	1.184	65	0	80.770
SÉMOLA DE TRIGO CANDEAL	14.736	0	552	0	0	15.288
OTRAS H. DE TRIGO	4.804	813	0	0	0	5.617
SEMOLIN	3.748	95	0	0	0	3.843
HARINA INTEGRAL	1.424	0	0	0	0	1.424
SEMITIN DE TRIGO	1.013	0	0	0	2	1.015
H. DE TRIGO CANDEAL	0	0	910	0	0	910
SALVADO DE TRIGO	312	5	224	0	0	541
H. DE TRIGO TIPO O	90	0	0	0	0	90
H. DE TRIGO TIPO OO	47	0	0	0	0	47
SÉMOLA DE TRIGO PAN	0	18	0	0	0	18
<b>TOTAL GENERAL</b>	<b>316.872</b>	<b>15.002</b>	<b>19.694</b>	<b>512</b>	<b>2</b>	<b>352.082</b>

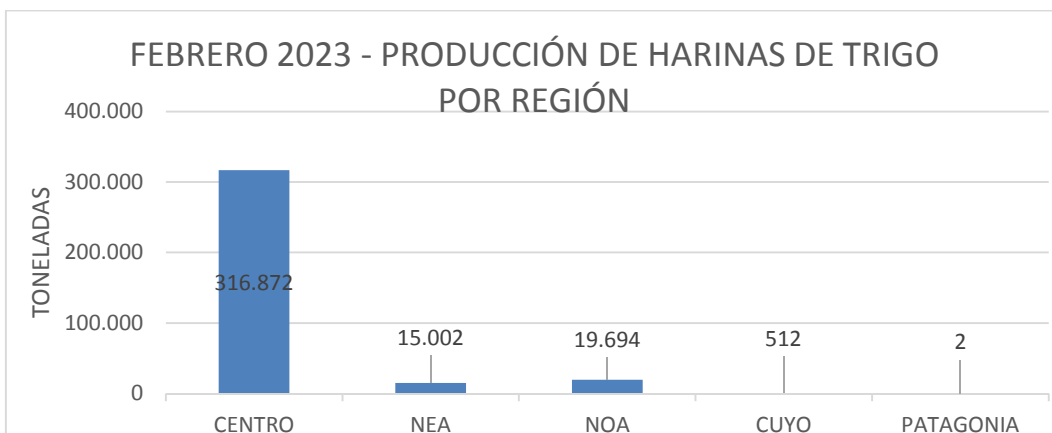

Fuente: Dirección Nacional de Control Comercial Agropecuario - Gestión de la información – SAGyP –

Gestión Granos– [gestiongranos@magyp.gob.ar](mailto:gestiongranos@magyp.gob.ar)

# PRODUCCIÓN HARINAS DE TRIGO

Febrero 2023

## PRODUCCIÓN DE HARINAS POR PROVINCIAS

### FEBRERO 2023- DISTRIBUCIÓN DE LA PRODUCCIÓN DE HARINAS DE TRIGO SEGÚN PROVINCIAS

PRODUCTOS	BUENOS AIRES	CHACO	CHUBUT	CORDOBA	ENTRE RIOS	JUJUY	LA PAMPA	SALTA	SAN JUAN	SAN LUIS	SANTA FE	SANTIAGO DEL ESTERO	TUCUMAN	TOTAL GENERAL
H. DE TRIGO TIPO OOO	120.028	3.710	0	52.008	7.480	5.033	7.010	4.284	297	150	35.012	516	6.991	242.519
H. DE TRIGO TIPO OOOO	46.383	1.677	0	21.322	1.204	39	1.773	1.066	38	27	7.162	39	40	80.770
SÉMOLA DE TRIGO CANDEAL	14.736	0	0	0	0	0	0	0	0	0	0	0	552	15.288
OTRAS H. DE TRIGO	2.495	0	0	1.512	813	0	0	0	0	0	797	0	0	5.617
SEMOLIN	3.038	83	0	651	12	0	0	0	0	0	59	0	0	3.843
SEMITIN DE TRIGO	624	0	0	695	0	0	44	0	0	0	61	0	0	1.424
HARINA INTEGRAL	1.012	0	2	1	0	0	0	0	0	0	0	0	0	1.015
H. DE TRIGO CANDEAL	0	0	0	0	0	0	0	0	0	0	0	0	910	910
SALVADO DE TRIGO	209	0	0	94	5	2	1	5	0	0	8	217	0	541
H. DE TRIGO TIPO O	90	0	0	0	0	0	0	0	0	0	0	0	0	90
HARINETA DE TRIGO CANDEAL	47	0	0	0	0	0	0	0	0	0	0	0	0	47
SÉMOLA DE TRIGO PAN	0	0	0	0	18	0	0	0	0	0	0	0	0	18
<b>TOTAL GENERAL</b>	<b>188.662</b>	<b>5.470</b>	<b>2</b>	<b>76.283</b>	<b>9.532</b>	<b>5.074</b>	<b>8.828</b>	<b>5.355</b>	<b>335</b>	<b>177</b>	<b>43.099</b>	<b>772</b>	<b>8.493</b>	<b>352.082</b>

Fuente: Dirección Nacional de Control Comercial Agropecuario - Gestión de la información – SAGyP –

Gestión Granos– [gestiongranos@magyp.gob.ar](mailto:gestiongranos@magyp.gob.ar)

# PRODUCCIÓN HARINAS DE TRIGO

Febrero 2023

## DESTINO DE LA PRODUCCIÓN DE HARINAS DE TRIGO

De la información mensual recopilada, surge que el 89,95 % de la industrialización de trigo tiene como destino el mercado interno y el 10,05 % restante la exportación.

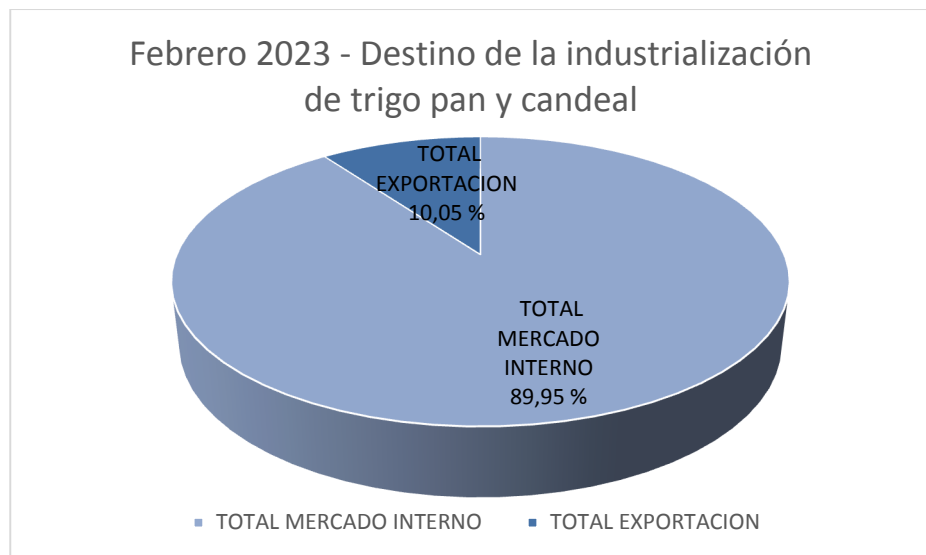

# PRODUCCIÓN HARINAS DE TRIGO

Febrero 2023

## EVOLUCIÓN DE LA PRODUCCIÓN HARINAS DE TRIGO 2022-2023 (TN)

En el cuadro siguiente se observa la variación interanual – FEBRERO 2022/ FEBRERO 2023- por tipo de producto.

PRODUCTO	FEBRERO		VARIACION
	2022	2023	ANUAL %
H. DE TRIGO CANDEAL	749	910	21,50
H. DE TRIGO TIPO O	388	90	-76,80
H. DE TRIGO TIPO OO	27	0	-100,00
H. DE TRIGO TIPO OOO	246.480	242.519	-1,61
H. DE TRIGO TIPO OOOO	77.890	80.770	3,70
HARINA INTEGRAL	1.455	1.015	-30,24
HARINETA DE TRIGO CANDEAL	257	47	-81,71
HARINILLA DE TRIGO	1.212	0	-100,00
OTRAS H. DE TRIGO	6.736	5.617	-16,61
SALVADO DE TRIGO	328	541	64,94
SEMITIN DE TRIGO	1.495	1.424	-4,75
SÉMOLA DE TRIGO CANDEAL	14.663	15.288	4,26
SÉMOLA DE TRIGO PAN	53	18	-66,04
SEMOLIN	3.482	3.843	10,37

Se destaca un aumento del 10,37 % en Semolín y del 3,70 % en H. de Trigo Tipo 0000. Además de observarse una suba del 21,50 % en la producción de H. de Trigo Candeal, 4.26% en Sémola de Trigo Candeal y del 64,94 % en Salvado de trigo.

Por otro lado, se visualizan mermas en las toneladas informadas de Harina Integral del 30,24 %, Otras harinas de trigo del 16,61 % , de Semitín de Trigo del 4,75% y del 1.61% en H. de Trigo Tipo 000.